



UNIVERSIDADE FEDERAL DO OESTE DO PARÁ – UFOPA
INSTITUTO DE CIÊNCIAS DA EDUCAÇÃO – ICED
CENTRO PEDAGÓGICO DE APOIO AO DESENVOLVIMENTO CIENTÍFICO - CPADC
FEIRA DE CIÊNCIAS E TECNOLOGIAS EDUCACIONAIS DA MESORREGIÃO DO BAIXO
AMAZONAS-PARÁ

EDITAL Nº 01/2021 – FECITBA/CPADC/UFOPA

“Oficinas de formação de orientadores de projetos de iniciação científica na educação básica”

A coordenação da V Feira de Ciências e Tecnologias Educacionais da mesorregião do Baixo Amazonas-Pará (V FECITBA-PA) designada pela portaria Nº 29 de 23/02/2022, no uso de suas atribuições, considerando a portaria Nº 570/2018 (Reitoria/UFOPA) que institucionaliza a FECITBA como um evento da UFOPA, considerando a necessária articulação universidade-escola em prol da melhoria da qualidade da educação científica e tecnológica no Estado do Pará e considerando a aprovação do projeto da 5ª edição do evento no edital Nº 10/2021 do CNPq/MCTI para apoio à realização de Feiras de Ciências e Mostras Científicas, torna público o presente edital que regerá o processo de realização de Oficinas de formação de orientadores de projetos de iniciação científica na educação básica, com base nas seguintes disposições.

1. DOS OBJETIVOS DO EDITAL

1.1. Estimular e capacitar professores para orientação de projetos de iniciação científica no ensino fundamental (anos finais) e médio, em articulação com o currículo escolar, de forma a atender aspectos da Base Nacional Comum Curricular (BNCC) e Novo ensino médio.

1.2. Orientar como os projetos desenvolvidos nas escolas podem ser submetidos à V Feira de Ciências e Tecnologias Educacionais da Mesorregião do Baixo Amazonas-Pará (V FECITBA-PA) e apontar outras possibilidades para chegarem às feiras nacionais e internacionais.

2. DO PÚBLICO ALVO DAS OFICINAS

2.1. Professores do ensino fundamental (anos finais), médio e técnico integrado com médio de qualquer área de conhecimento e demais profissionais da educação que atuam nas escolas públicas dos municípios da mesorregião do Baixo Amazonas paraense que tenham interesse de desenvolver projetos de iniciação científica com os estudantes das escolas.

3. DOS TEMAS E CARGA HORÁRIA DAS OFICINAS

3.1. As oficinas serão ofertadas em três módulos, conforme quadro abaixo.

	Tema	Carga horária do encontro presencial ou por vídeo conferência	Carga horária à distância	Total	Período do módulo
1º módulo	Elaboração e execução de projetos de iniciação científica infanto-juvenil (plano de pesquisa e diário de bordo)	4h	8h	12h	25/03 a 16/05
2º módulo	Registros de pesquisa: elaboração de relatórios e resumos	4h	8h	12h	03/06 a 06/08
3º módulo	Exposição da pesquisa: apresentação oral, banner e vídeo	4h	8h	12h	17/09 a 07/10
Carga horária para certificação de Oficina de extensão pela UFOPA				36h	

3.2. Haverá uma carga horária de encontro (presencial ou por videoconferência) com os participantes, sempre no início do módulo para interação com os formadores, orientações, entrega de materiais de apoio e abertura das atividades;

3.3. As atividades à distância serão acompanhadas pelos formadores usando a plataforma do even3, grupo de Whatsapp e/ou turma virtual no Google Sala de aula;

3.4. Ao final de cada módulo haverá entrega de uma atividade a ser avaliada pelos formadores para fins de certificação ao final dos 3 módulos;

3.5. As datas dos encontros presenciais ou por vídeoconferência, por município, serão indicadas na seção 4 deste edital.

4. DAS VAGAS OFERTADAS POR MUNICÍPIO E PERÍODO DOS ENCONTROS

4.1. Serão formadas turmas de 30 participantes para que se possa melhor acompanhar as atividades ao longo do módulo. Cada turma terá um(a) docente formador(a) e pelo menos um(a) estudante de graduação de apoio;

4.2. Os números de vagas ofertadas por município que atenderam inicialmente a solicitação de demanda estão indicados no quadro abaixo.

Nº	Município	Número de vagas	Turma	Data do encontro do 1º módulo	Data do encontro do 2º módulo	Data do encontro do 3º módulo	Tipo de encontro
1	Santarém	90	Turma 1 (30 vagas)	25/03 (14h – 18h)	24/06 (14h – 18h)	29/09 (14h – 18h)	Presencial
			Turma 2 (30 vagas)	28/03 (14h – 18h)	03/06 (14h – 18h)	17/09 (14h – 18h)	
			Turma 3 (30 vagas)	29/03 (8h – 12h)	07/06 (8h – 12h)	20/09 (8h – 12h)	
2	Alenquer	60	Turma 1 (30 vagas)	26/03 (8h – 12h)	03/06 (8h – 12h)	17/09 (8h – 12h)	Presencial
			Turma 2 (30 vagas)	26/03 (14h – 18h)	03/06 (14h – 18h)	17/09 (14h – 18h)	
3	Oriximiná	60	Turma 1 (30 vagas)	05/04 (8h – 12h)	01/06 (8h – 12h)	22/09 (8h – 12h)	Videoconferência
			Turma 2 (30 vagas)	05/04 (8h – 12h)	01/06 (8h – 12h)	22/09 (8h – 12h)	Videoconferência
4	Monte Alegre	30	Turma 1 (30 vagas)	25/03 (14h – 18h)	17/06 (14h – 18h)	30/09 (14h – 18h)	Videoconferência
5	Placas	30	Turma 1 (30 vagas)	01/04 (8h – 12h)	10/06 (8h – 12h)	21/09 (8h – 12h)	Presencial
6	Mojuí dos Campos	30	Turma 1 (30 vagas)	14/04 (8h – 12h)	30/06 (8h – 12h)	28/09 (8h – 12h)	Presencial
7	Prainha	30	Turma 1 (30 vagas)	09/05 (8h – 12h)	03/06 (8h – 12h)	17/09 (8h – 12h)	Presencial
TOTAL		330	11 turmas				
Carga horária para certificação de Oficina de extensão pela UFOPA referente aos 3 módulos						36h	

4.3. Dependendo da situação epidemiológica do município, as datas indicadas no quadro acima, bem como o tipo de encontro, poderão sofrer modificações, o que será informado a todos os participantes da turma por e-mail ou telefone;

4.4. Os participantes das oficinas deverão participar dos 3 módulos para que possam ser certificados, sendo necessária a participação de pelo menos 75% das atividades presenciais e remotas e entrega das atividades finais dos 3 módulos;

4.5. Poderão haver acréscimos a esta tabela, por meio de aditivos a este edital, caso algum outro município do Baixo Amazonas manifeste interesse nas oficinas para os professores, o que poderá ser solicitado via e-mail fecitba.ufopa@gmail.com até o **final do mês de abril de 2022** e a organização analisará a viabilidade de atender à solicitação;

4.6. Caso as 30 vagas não sejam preenchidas com professores até o término das inscrições, poderão ser aceitas inscrições de estudantes de graduação e outros profissionais da educação que tenham interesse de atuar como co-orientadores de projetos de iniciação científica nas escolas. As vagas remanescentes das turmas serão divulgadas por meio de aditivo e ficarão abertas até a data do primeiro encontro com a turma;

4.7. É de responsabilidade da Coordenação da V FECITBA arcar com passagem e estadia dos formadores quando o encontro for fora de Santarém, bem como cópia de materiais a serem entregues aos professores cursistas de todos os municípios, com uso de recurso do projeto aprovado no edital nº 10/2021 do CNPq/MCTI para apoio à realização de Feiras de Ciências e Mostras Científicas;

4.8. As instituições como Secretarias Municipais de Educação (SEMED), Unidades Regionais de Educação (URE), Escolas e Campi da UFOPA, em contrapartida, atuarão no apoio com infraestrutura de sala e equipamentos solicitados, água para os participantes da oficina, álcool em gel para higienização das mãos, orientações aos inscritos para seguimento de protocolos de segurança epidemiológica, caso o encontro se dê ainda em período de pandemia, bem como um pequeno lanche para o intervalo da oficina em cada período de 4h para os participantes das turmas, no caso de encontro presencial.

5. PROCEDIMENTOS DE INSCRIÇÃO

5.1. 1ª etapa: Levantamento de demandas dos municípios

- Foi enviado um ofício circular 01/2022 da FECITBA/UFOPA às Secretarias Municipais de Educação e Unidades Regionais de Educação (URE) do Baixo Amazonas no dia 25/02/2022 solicitando uma previsão do número de vagas para as oficinas de formação. Os municípios que retornaram com a demanda estão indicados no quadro da seção 4.2, com atenção para o item 4.5.

5.2. 2ª etapa: Inscrição dos professores interessados

- As inscrições dos professores devem ser feitas por meio do preenchimento da ficha de inscrição disponível no link tinyurl.com/oficinasfecitbaufopa2022 com o(a) interessado(a) escolhendo uma turma da qual deseja participar, conforme as datas e horários de formação indicadas na seção 4.2 deste edital. As questões do formulário podem ser consultadas previamente no Apêndice A deste edital.
- O formulário de inscrições estará disponível de 08:00h do dia 17/03/2022 até 14:00h do dia 21/03/2022.
- Não será cobrada taxa de inscrição nem mensalidade para participação nas oficinas.
- Inscrições com falta de informações ou de documentos poderão não ser aprovadas;
- Ao final do preenchimento o inscrito verá uma mensagem de confirmação de inscrição automaticamente e uma cópia das suas respostas chegará no e-mail utilizado para inscrição;
- Qualquer dúvida pode ser sanada pelo e-mail fecitba.ufopa@gmail.com;
- Caso o número de inscritos ultrapasse a quantidade de vagas, será necessário fazer uma seleção, e serão considerados:
 1. Professores de escolas diferentes a fim de contemplar o máximo de escolas;
 2. Professores que já tenham manifestado interesse prévio às SEMED e URE para participação, caso tenha sido feito esse procedimento anteriormente ao lançamento do edital.

6. CRONOGRAMA

Data	Atividades
Lançamento do edital	17/03/2022 Nos endereços: https://www.cpadcdaufopa.com/cursos-e-oficinas https://www.even3.com.br/oficinasfecitbaufopa2022 http://www.ufopa.edu.br/iced/editais/2022/
Período das inscrições	08:00h do dia 17/03/2022 até 14:00h do dia 21/03/2022 no formulário disponível em: tinyurl.com/oficinasfecitbaufopa2022
Resultado	22/03/2022 Nos endereços: https://www.cpadcdaufopa.com/cursos-e-oficinas https://www.even3.com.br/oficinasfecitbaufopa2022 http://www.ufopa.edu.br/iced/editais/2022/
Realização dos encontros	Conforme datas do quadro da seção 4.2 deste edital
Realização da V FECITBA-PA (Híbrido)	18 a 21 de outubro de 2022.

7. DAS DISPOSIÇÕES FINAIS

7.1. Casos omissos a esse edital serão decididos pela coordenação do projeto, em acordo com a equipe organizadora da V FECITBA.

7.2. Outras informações sobre a V Feira de Ciências e Tecnologias Educacionais da Mesorregião do Baixo Amazonas-Pará podem ser consultadas no folder do Apêndice B deste edital. Também disponibilizamos um cartaz das oficinas no Apêndice C.

Santarém, 17 de *março* de 2022.

Profª Dra. Nilzilene Gomes de Figueiredo
Coordenadora da V FECITBA-PA
Portaria Nº 29 de 23/02/2022 - Reitoria/UFOPA

Apêndice A - Questões da ficha de inscrição a ser preenchida no formulário eletrônico

INSCRIÇÕES PARA OFICINA DE ORIENTADORES DE INICIAÇÃO... <https://docs.google.com/forms/d/e/1FAIpQLSfWy3xsyGMhlBPCFnJt...>

OFICINAS DE FORMAÇÃO DE ORIENTADORES DE INICIAÇÃO CIENTÍFICA PARA A EDUCAÇÃO BÁSICA

25/05 a 07/10

2022



INSCRIÇÕES PARA OFICINA DE ORIENTADORES DE INICIAÇÃO CIENTÍFICA PARA A EDUCAÇÃO BÁSICA

Antes de se inscrever, consulte as informações do edital disponível em: <https://www.even3.com.br/oficinasfecitbaufopa2022>

fecitba.ufopa@gmail.com [Alternar conta](#)

A foto e o nome associados à sua Conta do Google serão registrados quando você fizer upload de arquivos e enviar este formulário.. Só o e-mail informado por você faz parte da sua resposta.

***Obrigatório**

E-mail *

Seu e-mail _____

Município para o qual está se inscrevendo *

- Santarém
- Monte Alegre
- Alenquer
- Oriximiná
- Placas
- Mojuí dos Campos
- Prainha

Para qual turma do seu município? (Consultar datas de encontros do edital)

Nº	Município	Número de vagas	Turma	Data do encontro do 1º módulo	Data do encontro do 2º módulo	Data do encontro do 3º módulo	Tipo de encontro	
1	Santarém	90	Turma 1 (30 vagas)	25/03 (14h – 18h)	24/06 (14h – 18h)	29/09 (14h – 18h)	Presencial	
			Turma 2 (30 vagas)	28/03 (14h – 18h)	03/06 (14h – 18h)	17/09 (14h – 18h)		
			Turma 3 (30 vagas)	29/03 (8h – 12h)	07/06 (8h – 12h)	20/09 (8h – 12h)		
2	Aliqu岸	60	Turma 1 (30 vagas)	26/03 (8h – 12h)	03/06 (8h – 12h)	17/09 (8h – 12h)	Presencial	
			Turma 2 (30 vagas)	26/03 (14h – 18h)	03/06 (14h – 18h)	17/09 (14h – 18h)		
3	Orizimíná	60	Turma 1 (30 vagas)	05/04 (8h – 12h)	01/06 (8h – 12h)	22/09 (8h – 12h)	Videconferência	
			Turma 2 (30 vagas)	05/04 (8h – 12h)	01/06 (8h – 12h)	22/09 (8h – 12h)	Videconferência	
4	Monte Alegre	30	Turma 1 (30 vagas)	25/03 (14h – 18h)	17/06 (14h – 18h)	30/09 (14h – 18h)	Videconferência	
5	Placas	30	Turma 1 (30 vagas)	01/04 (8h – 12h)	10/06 (8h – 12h)	21/09 (8h – 12h)	Presencial	
6	Mojú dos Campos	30	Turma 1 (30 vagas)	14/04 (8h – 12h)	30/06 (8h – 12h)	28/09 (8h – 12h)	Presencial	
7	Prainha	30	Turma 1 (30 vagas)	09/05 (8h – 12h)	03/06 (8h – 12h)	17/09 (8h – 12h)	Presencial	
TOTAL		330	11 turmas					
Carga horária para certificação de Oficina de extensão pela UFOPA referente aos 3 módulos						36h		

- Turma 1
- Turma 2
- Turma 3

Você se encontra em qual categoria? *

- Professor(a)
- Outro: _____

Qual seu nome completo? *

Coloque apenas as iniciais em maiúscula, por exemplo, Ana Maria Ferreira

Sua resposta _____

Anexe uma foto sua de rosto recente, preferencialmente 3x4, no formato de imagem *

A foto servirá para o(a) formador identificá-lo(a) caso você seja selecionado(a)

[Adicionar arquivo](#)

Qual a sua área de formação a nível de graduação? *

Caso não possua formação nesse nível, indique que não possui formação graduada e explique até que nível você cursou.

Sua resposta

Em que ano você se graduou no curso indicado acima? *

Sua resposta

Qual o nível de ensino em que você atua? *

- Ensino fundamental (séries finais)
- Ensino médio
- Ensino técnico integrado com médio
- Educação de Jovens e Adultos
- Ensino Modular
- Outro
- Pergunta não se aplica à minha função na escola

Você trabalha em escola de: *

ATENÇÃO: Após essa pergunta o próximo passo na tela seguinte é apenas indicar se você coordenou ou não Feira ou Mostra de Ciências na escola ou similar, bem como se orientou trabalhos, com a devida comprovação.

- zona urbana
- zona rural

Em qual ou quais escolas você atua? *

Escreva o nome de todas as escolas que atua, indicando no formato: Escola Municipal Fulana de tal ou Escola Estadual Fulana de tal, por exemplo.

Sua resposta

Que disciplina(s) você ministra na escola, caso seja professor(a)? *

Sua resposta



Qual a sua carga horária mensal de trabalho atualmente em todas as escolas em que atua como professor(a)? *

Caso não seja professor escreva: Não sou professora(a).

Sua resposta _____

Há quanto tempo (em anos) você atua como professor(a)? *

Sua resposta _____

Telefone para contato com DDD (Preferencialmente Whatsapp) *

Sua resposta _____

Seu e-mail ativo para que possamos entrar em contato e cadastrá-lo(a) na Plataforma de oficina, caso seja selecionado(a). *

Sua resposta _____

Seu endereço residencial: *

Sua resposta _____

Seu número de CPF *

O número do CPF é necessário para fins de certificação e uso na Plataforma que utilizaremos para a oficina, portanto, verifique se digitou corretamente.

Sua resposta _____

Qual seu interesse de participar deste ciclo de oficinas? *

Sua resposta _____



Você já participou de alguma feira de Ciências? *

- Sim
- Não

Caso tenha respondido sim na questão anterior, comente em que contexto você participou e como foi sua participação.

Sua resposta

Qual o seu nível de conhecimento sobre Projetos de iniciação científica na educação básica? Sendo 1 para nenhum conhecimento e 5 para grande conhecimento. *

- | | | | | |
|-----------------------|-----------------------|-----------------------|-----------------------|-----------------------|
| 1 | 2 | 3 | 4 | 5 |
| <input type="radio"/> | <input type="radio"/> | <input type="radio"/> | <input type="radio"/> | <input type="radio"/> |

Você conhece a Feira de Ciências e Tecnologias Educacionais da Mesorregião do Baixo Amazonas - Pará (FECITBA) organizada pela UFOPA? *

- Sim, bastante
- Já ouvi falar, mas não conheço muito
- Não, nunca ouvi falar

Caso tenha alguma dúvida ou observação a fazer, utilize esse espaço.

Sua resposta

Você declara ter pleno conhecimento das normas do edital Nº 01/2022 da FECITBA/UFOPA ao qual está se inscrevendo e disponibilidade para participar das atividades previstas na oficina, conforme orientações desse edital? *

- Sim

Uma cópia das suas respostas será enviada para o endereço de e-mail fornecido



Apêndice B - Folder de Preliminares da V FECITBA

O que é a FECITBA?

A Feira de Ciências e Tecnologias Educacionais da Mesorregião do Baixo Amazonas-Pará (FECITBA-PA) é um evento promovido pela Universidade Federal do Oeste do Pará (UFOPA) e coordenação geral do Centro Pedagógico de Apoio ao Desenvolvimento Científico (CPADC). A FECITBA visa incentivar a **iniciação científica infanto-juvenil nas escolas de educação básica** e por isso realizaremos em 2022 diversas ações durante o ano, como formações de professores orientadores, palestras motivadoras a estudantes, lançamento de editais para submissão de trabalhos até a culminância do evento em si, onde teremos além das exposições dos projetos dos estudantes da educação básica, também a exposição de relatos de práticas e materiais didáticos de profissionais da educação, o III Concurso de desenhos, entre outras atividades. Os projetos a serem submetidos à FECITBA devem ser de autoria dos estudantes a partir do 6º ano do ensino fundamental, médio, técnico integrado com médio. Também incentivamos a participação da modalidade Educação de Jovens e Adultos (EJA), que são muito bem vindos ao nosso evento. A I FECITBA ocorreu em 2018 de forma presencial nas dependências da Escola Tecnológica de Santarém. Em 2019 tivemos a II FECITBA também presencial ocorrendo no Campus Tapajós e Rondon da UFOPA em Santarém. A III e IV FECITBA ocorreram de forma remota, em virtude da Pandemia de Covid-19, em fevereiro e novembro de 2021, respectivamente. A partir da experiência dos eventos presenciais e remotos estamos propondo para a V FECITBA um evento híbrido que virá com muitas novidades!

OBJETIVOS

- Incentivar a elaboração e a execução de projetos de investigação de caráter científico e tecnológico, desenvolvidos preferencialmente por estudantes de escolas públicas da mesorregião do Baixo Amazonas-Pará, orientados por seus professores;
- Estimular o gosto pelas Ciências e Tecnologias Educacionais nas escolas;
- Melhorar o ensino e a aprendizagem de conhecimentos científicos e tecnológicos na educação básica;
- Estimular jovens talentosos a seguirem carreira técnico-científica e a docência nessas áreas, especialmente as meninas.

COORDENAÇÃO GERAL

CENTRO PEDAGÓGICO DE APOIO AO DESENVOLVIMENTO CIENTÍFICO (CPADC/ICED/UFOPA/SANTARÉM)

COORDENADORA DA V FECITBA
NILZILENE GOMES DE FIGUEIREDO
ICED/UFOPA

APOIO

CAMPUS DA UFOPA ENVOLVIDOS

SEDE DA UFOPA EM SANTARÉM
CAMPUS DE ALENQUER
CAMPUS DE ÓBIDOS
CAMPUS DE JURUTI
CAMPUS DE ORIXIMINÁ
CAMPUS DE MONTE ALEGRE
CAMPUS DE ITAITUBA

INSTITUIÇÕES PARCEIRAS DA UFOPA

IFPA/SANTARÉM; IFPA/BELÉM, IFPA/ÓBIDOS, 5ª UNIDADE REGIONAL DE EDUCAÇÃO/SEDOC-PA, SEMED/SANTARÉM, SEMED/IMOJUI DOS CAMPOS, SEMED/ALENQUER

PRÓ-REITORIAS

PRÓ-REITORA DE ENSINO (PROEN)
PRÓ-REITOR DE CULTURA, COMUNIDADE E EXTENSÃO (PROCCCE)
PRÓ-REITORA DE PESQUISA, PÓS-GRADUAÇÃO E INOVAÇÃO TECNOLÓGICA (PROPPIT)

CONTATOS
fecitba.ufopa@gmail.com
(93) 2101-3609

Universidade Federal do Oeste do Pará. Instituto de Ciências da Educação. Sala do CPADC - Avenida Marechal Rondon, S/N. Caranazai. Santarém-PA
CEP: 68.040-070

CPADC
Centro Pedagógico de Apoio ao Desenvolvimento Científico

CPADC
Centro Pedagógico de Apoio ao Desenvolvimento Científico

CPADC
Centro Pedagógico de Apoio ao Desenvolvimento Científico

CPADC
Centro Pedagógico de Apoio ao Desenvolvimento Científico

CPADC
Centro Pedagógico de Apoio ao Desenvolvimento Científico

CPADC
Centro Pedagógico de Apoio ao Desenvolvimento Científico

CPADC
Centro Pedagógico de Apoio ao Desenvolvimento Científico

CPADC
Centro Pedagógico de Apoio ao Desenvolvimento Científico

CPADC
Centro Pedagógico de Apoio ao Desenvolvimento Científico

CPADC
Centro Pedagógico de Apoio ao Desenvolvimento Científico

CPADC
Centro Pedagógico de Apoio ao Desenvolvimento Científico

CPADC
Centro Pedagógico de Apoio ao Desenvolvimento Científico

CPADC
Centro Pedagógico de Apoio ao Desenvolvimento Científico

CPADC
Centro Pedagógico de Apoio ao Desenvolvimento Científico

CPADC
Centro Pedagógico de Apoio ao Desenvolvimento Científico

CPADC
Centro Pedagógico de Apoio ao Desenvolvimento Científico

CPADC
Centro Pedagógico de Apoio ao Desenvolvimento Científico

CPADC
Centro Pedagógico de Apoio ao Desenvolvimento Científico

CPADC
Centro Pedagógico de Apoio ao Desenvolvimento Científico

CPADC
Centro Pedagógico de Apoio ao Desenvolvimento Científico

CPADC
Centro Pedagógico de Apoio ao Desenvolvimento Científico

CPADC
Centro Pedagógico de Apoio ao Desenvolvimento Científico

CPADC
Centro Pedagógico de Apoio ao Desenvolvimento Científico

CPADC
Centro Pedagógico de Apoio ao Desenvolvimento Científico

CPADC
Centro Pedagógico de Apoio ao Desenvolvimento Científico

CPADC
Centro Pedagógico de Apoio ao Desenvolvimento Científico

CPADC
Centro Pedagógico de Apoio ao Desenvolvimento Científico

CPADC
Centro Pedagógico de Apoio ao Desenvolvimento Científico

CPADC
Centro Pedagógico de Apoio ao Desenvolvimento Científico

CPADC
Centro Pedagógico de Apoio ao Desenvolvimento Científico

CPADC
Centro Pedagógico de Apoio ao Desenvolvimento Científico

CPADC
Centro Pedagógico de Apoio ao Desenvolvimento Científico

CPADC
Centro Pedagógico de Apoio ao Desenvolvimento Científico

CPADC
Centro Pedagógico de Apoio ao Desenvolvimento Científico

CPADC
Centro Pedagógico de Apoio ao Desenvolvimento Científico

CPADC
Centro Pedagógico de Apoio ao Desenvolvimento Científico

CPADC
Centro Pedagógico de Apoio ao Desenvolvimento Científico

CPADC
Centro Pedagógico de Apoio ao Desenvolvimento Científico

CPADC
Centro Pedagógico de Apoio ao Desenvolvimento Científico

CPADC
Centro Pedagógico de Apoio ao Desenvolvimento Científico

CPADC
Centro Pedagógico de Apoio ao Desenvolvimento Científico

CPADC
Centro Pedagógico de Apoio ao Desenvolvimento Científico

CPADC
Centro Pedagógico de Apoio ao Desenvolvimento Científico

CPADC
Centro Pedagógico de Apoio ao Desenvolvimento Científico

CPADC
Centro Pedagógico de Apoio ao Desenvolvimento Científico

CPADC
Centro Pedagógico de Apoio ao Desenvolvimento Científico

CPADC
Centro Pedagógico de Apoio ao Desenvolvimento Científico

CPADC
Centro Pedagógico de Apoio ao Desenvolvimento Científico

CPADC
Centro Pedagógico de Apoio ao Desenvolvimento Científico

CPADC
Centro Pedagógico de Apoio ao Desenvolvimento Científico

CPADC
Centro Pedagógico de Apoio ao Desenvolvimento Científico

CPADC
Centro Pedagógico de Apoio ao Desenvolvimento Científico

CPADC
Centro Pedagógico de Apoio ao Desenvolvimento Científico

CPADC
Centro Pedagógico de Apoio ao Desenvolvimento Científico

CPADC
Centro Pedagógico de Apoio ao Desenvolvimento Científico

CPADC
Centro Pedagógico de Apoio ao Desenvolvimento Científico

CPADC
Centro Pedagógico de Apoio ao Desenvolvimento Científico

CPADC
Centro Pedagógico de Apoio ao Desenvolvimento Científico

CPADC
Centro Pedagógico de Apoio ao Desenvolvimento Científico

CPADC
Centro Pedagógico de Apoio ao Desenvolvimento Científico

CPADC
Centro Pedagógico de Apoio ao Desenvolvimento Científico

CPADC
Centro Pedagógico de Apoio ao Desenvolvimento Científico

CPADC
Centro Pedagógico de Apoio ao Desenvolvimento Científico

CPADC
Centro Pedagógico de Apoio ao Desenvolvimento Científico

CPADC
Centro Pedagógico de Apoio ao Desenvolvimento Científico

CPADC
Centro Pedagógico de Apoio ao Desenvolvimento Científico

CPADC
Centro Pedagógico de Apoio ao Desenvolvimento Científico

CPADC
Centro Pedagógico de Apoio ao Desenvolvimento Científico

CPADC
Centro Pedagógico de Apoio ao Desenvolvimento Científico

CPADC
Centro Pedagógico de Apoio ao Desenvolvimento Científico

CPADC
Centro Pedagógico de Apoio ao Desenvolvimento Científico

CPADC
Centro Pedagógico de Apoio ao Desenvolvimento Científico

CPADC
Centro Pedagógico de Apoio ao Desenvolvimento Científico

CPADC
Centro Pedagógico de Apoio ao Desenvolvimento Científico

CPADC
Centro Pedagógico de Apoio ao Desenvolvimento Científico

CPADC
Centro Pedagógico de Apoio ao Desenvolvimento Científico

CPADC
Centro Pedagógico de Apoio ao Desenvolvimento Científico

CPADC
Centro Pedagógico de Apoio ao Desenvolvimento Científico

CPADC
Centro Pedagógico de Apoio ao Desenvolvimento Científico

CPADC
Centro Pedagógico de Apoio ao Desenvolvimento Científico

CPADC
Centro Pedagógico de Apoio ao Desenvolvimento Científico

CPADC
Centro Pedagógico de Apoio ao Desenvolvimento Científico

CPADC
Centro Pedagógico de Apoio ao Desenvolvimento Científico

CPADC
Centro Pedagógico de Apoio ao Desenvolvimento Científico

CPADC
Centro Pedagógico de Apoio ao Desenvolvimento Científico

CPADC
Centro Pedagógico de Apoio ao Desenvolvimento Científico

CPADC
Centro Pedagógico de Apoio ao Desenvolvimento Científico

CPADC
Centro Pedagógico de Apoio ao Desenvolvimento Científico

CPADC
Centro Pedagógico de Apoio ao Desenvolvimento Científico

CPADC
Centro Pedagógico de Apoio ao Desenvolvimento Científico

CPADC
Centro Pedagógico de Apoio ao Desenvolvimento Científico

CPADC
Centro Pedagógico de Apoio ao Desenvolvimento Científico

CPADC
Centro Pedagógico de Apoio ao Desenvolvimento Científico

CPADC
Centro Pedagógico de Apoio ao Desenvolvimento Científico

CPADC
Centro Pedagógico de Apoio ao Desenvolvimento Científico

CPADC
Centro Pedagógico de Apoio ao Desenvolvimento Científico

CPADC
Centro Pedagógico de Apoio ao Desenvolvimento Científico

CPADC
Centro Pedagógico de Apoio ao Desenvolvimento Científico

CPADC
Centro Pedagógico de Apoio ao Desenvolvimento Científico

CPADC
Centro Pedagógico de Apoio ao Desenvolvimento Científico

CPADC
Centro Pedagógico de Apoio ao Desenvolvimento Científico

CPADC
Centro Pedagógico de Apoio ao Desenvolvimento Científico

CPADC
Centro Pedagógico de Apoio ao Desenvolvimento Científico

CPADC
Centro Pedagógico de Apoio ao Desenvolvimento Científico

CPADC
Centro Pedagógico de Apoio ao Desenvolvimento Científico

CPADC
Centro Pedagógico de Apoio ao Desenvolvimento Científico

CPADC
Centro Pedagógico de Apoio ao Desenvolvimento Científico

CPADC
Centro Pedagógico de Apoio ao Desenvolvimento Científico

CPADC
Centro Pedagógico de Apoio ao Desenvolvimento Científico

CPADC
Centro Pedagógico de Apoio ao Desenvolvimento Científico

CPADC
Centro Pedagógico de Apoio ao Desenvolvimento Científico

CPADC
Centro Pedagógico de Apoio ao Desenvolvimento Científico

CPADC
Centro Pedagógico de Apoio ao Desenvolvimento Científico

CPADC
Centro Pedagógico de Apoio ao Desenvolvimento Científico

CPADC
Centro Pedagógico de Apoio ao Desenvolvimento Científico

CPADC
Centro Pedagógico de Apoio ao Desenvolvimento Científico

CPADC
Centro Pedagógico de Apoio ao Desenvolvimento Científico

CPADC
Centro Pedagógico de Apoio ao Desenvolvimento Científico

CPADC
Centro Pedagógico de Apoio ao Desenvolvimento Científico

CPADC
Centro Pedagógico de Apoio ao Desenvolvimento Científico

CPADC
Centro Pedagógico de Apoio ao Desenvolvimento Científico

CPADC
Centro Pedagógico de Apoio ao Desenvolvimento Científico

CPADC
Centro Pedagógico de Apoio ao Desenvolvimento Científico

CPADC
Centro Pedagógico de Apoio ao Desenvolvimento Científico

CPADC
Centro Pedagógico de Apoio ao Desenvolvimento Científico

CPADC
Centro Pedagógico de Apoio ao Desenvolvimento Científico

CPADC
Centro Pedagógico de Apoio ao Desenvolvimento Científico

CPADC
Centro Pedagógico de Apoio ao Desenvolvimento Científico

CPADC
Centro Pedagógico de Apoio ao Desenvolvimento Científico

CPADC
Centro Pedagógico de Apoio ao Desenvolvimento Científico

CPADC
Centro Pedagógico de Apoio ao Desenvolvimento Científico

CPADC
Centro Pedagógico de Apoio ao Desenvolvimento Científico

CPADC
Centro Pedagógico de Apoio ao Desenvolvimento Científico

CPADC
Centro Pedagógico de Apoio ao Desenvolvimento Científico

CPADC
Centro Pedagógico de Apoio ao Desenvolvimento Científico

CPADC
Centro Pedagógico de Apoio ao Desenvolvimento Científico

CPADC
Centro Pedagógico de Apoio ao Desenvolvimento Científico

CPADC
Centro Pedagógico de Apoio ao Desenvolvimento Científico

CPADC
Centro Pedagógico de Apoio ao Desenvolvimento Científico

CPADC
Centro Pedagógico de Apoio ao Desenvolvimento Científico

CPADC
Centro Pedagógico de Apoio ao Desenvolvimento Científico

CPADC
Centro Pedagógico de Apoio ao Desenvolvimento Científico

CPADC
Centro Pedagógico de Apoio ao Desenvolvimento Científico

CPADC
Centro Pedagógico de Apoio ao Desenvolvimento Científico

CPADC
Centro Pedagógico de Apoio ao Desenvolvimento Científico

CPADC
Centro Pedagógico de Apoio ao Desenvolvimento Científico

CPADC
Centro Pedagógico de Apoio ao Desenvolvimento Científico

CPADC
Centro Pedagógico de Apoio ao Desenvolvimento Científico

CPADC
Centro Pedagógico de Apoio ao Desenvolvimento Científico

CPADC
Centro Pedagógico de Apoio ao Desenvolvimento Científico

CPADC
Centro Pedagógico de Apoio ao Desenvolvimento Científico

CPADC
Centro Pedagógico de Apoio ao Desenvolvimento Científico

CPADC
Centro Pedagógico de Apoio ao Desenvolvimento Científico

CPADC
Centro Pedagógico de Apoio ao Desenvolvimento Científico

CPADC
Centro Pedagógico de Apoio ao Desenvolvimento Científico

CPADC
Centro Pedagógico de Apoio ao Desenvolvimento Científico

CPADC
Centro Pedagógico de Apoio ao Desenvolvimento Científico

CPADC
Centro Pedagógico de Apoio ao Desenvolvimento Científico

CPADC
Centro Pedagógico de Apoio ao Desenvolvimento Científico

CPADC
Centro Pedagógico de Apoio ao Desenvolvimento Científico

CPADC
Centro Pedagógico de Apoio ao Desenvolvimento Científico

CPADC
Centro Pedagógico de Apoio ao Desenvolvimento Científico

CPADC
Centro Pedagógico de Apoio ao Desenvolvimento Científico

CPADC
Centro Pedagógico de Apoio ao Desenvolvimento Científico

CPADC
Centro Pedagógico de Apoio ao Desenvolvimento Científico

CPADC
Centro Pedagógico de Apoio ao Desenvolvimento Científico

CPADC
Centro Pedagógico de Apoio ao Desenvolvimento Científico

CPADC
Centro Pedagógico de Apoio ao Desenvolvimento Científico

CPADC
Centro Pedagógico de Apoio ao Desenvolvimento Científico

CPADC
Centro Pedagógico de Apoio ao Desenvolvimento Científico

CPADC
Centro Pedagógico de Apoio ao Desenvolvimento Científico

CPADC
Centro Pedagógico de Apoio ao Desenvolvimento Científico

CPADC
Centro Pedagógico de Apoio ao Desenvolvimento Científico

CPADC
Centro Pedagógico de Apoio ao Desenvolvimento Científico

CPADC
Centro Pedagógico de Apoio ao Desenvolvimento Científico

CPADC
Centro Pedagógico de Apoio ao Desenvolvimento Científico

CPADC
Centro Pedagógico de Apoio ao Desenvolvimento Científico

CPADC
Centro Pedagógico de Apoio ao Desenvolvimento Científico

CPADC
Centro Pedagógico de Apoio ao Desenvolvimento Científico

CPADC
Centro Pedagógico de Apoio ao Desenvolvimento Científico

CPADC
Centro Pedagógico de Apoio ao Desenvolvimento Científico

CPADC
Centro Pedagógico de Apoio ao Desenvolvimento Científico

CPADC
Centro Pedagógico de Apoio ao Desenvolvimento Científico

CPADC
Centro Pedagógico de Apoio ao Desenvolvimento Científico

CPADC
Centro Pedagógico de Apoio ao Desenvolvimento Científico

CPADC
Centro Pedagógico de Apoio ao Desenvolvimento Científico

CPADC
Centro Pedagógico de Apoio ao Desenvolvimento Científico

CPADC
Centro Pedagógico de Apoio ao Desenvolvimento Científico

CPADC
Centro Pedagógico de Apoio ao Desenvolvimento Científico

CPADC
Centro Pedagógico de Apoio ao Desenvolvimento Científico

CPADC
Centro Pedagógico de Apoio ao Desenvolvimento Científico

CPADC
Centro Pedagógico de Apoio ao Desenvolvimento Científico

CPADC
Centro Pedagógico de Apoio ao Desenvolvimento Científico

CPADC
Centro Pedagógico de Apoio ao Desenvolvimento Científico

CPADC
Centro Pedagógico de Apoio ao Desenvolvimento Científico

CPADC
Centro Pedagógico de Apoio ao Desenvolvimento Científico

CPADC
Centro Pedagógico de Apoio ao Desenvolvimento Científico

CPADC
Centro Pedagógico de Apoio ao Desenvolvimento Científico

CPADC
Centro Pedagógico de Apoio ao Desenvolvimento Científico

CPADC
Centro Pedagógico de Apoio ao Desenvolvimento Científico

CPADC
Centro Pedagógico de Apoio ao Desenvolvimento Científico

CPADC
Centro Pedagógico de Apoio ao Desenvolvimento Científico

CPADC
Centro Pedagógico de Apoio ao Desenvolvimento Científico

CPADC
Centro Pedagógico de Apoio ao Desenvolvimento Científico

CPADC
Centro Pedagógico de Apoio ao Desenvolvimento Científico

CPADC
Centro Pedagógico de Apoio ao Desenvolvimento Científico

CPADC
Centro Pedagógico de Apoio ao Desenvolvimento Científico

CPADC

Desenvolvimento de Projetos de iniciação científica nas escolas

Incentivamos e apoiamos o protagonismo de crianças e jovens para o desenvolvimento de projetos de iniciação científica orientados por profissionais da educação durante o período letivo, em articulação com a Base Nacional Comum Curricular (BNCC) e o currículo das escolas. Pretendemos que esses projetos cheguem à FECITBA e em outras feiras nacionais e até internacionais, mas tendo estas como um processo de culminância de toda a aprendizagem adquirida.

Os projetos que serão expostos na V FECITBA podem ser premiados com medalhas, troféus, certificados de honra, credenciais para viagem a feira nacional (com possibilidade de passagem e hospedagem para um professor e um estudante) e bolsas para professores e estudantes, como indica o quadro abaixo.

BOLSAS			
Quantidade	Tipo	Valor mensal	Vigência
10	Iniciação científica Júnior (IC-J)	R\$ 100,00	9 meses
2	Apoio Técnico em extensão no País (ATP-A)	R\$ 550,00	6 meses

Descrição
 Destinadas exclusivamente a estudantes da educação básica premiados na V FECITBA para desenvolvimento de atividades de iniciação científica
 Destinadas exclusivamente aos professores de ensino fundamental, médio e técnico de alunos premiados para orientação dos trabalhos de iniciação científica

Formações de orientadores

Uma das metas anuais da FECITBA é realizar formações para professores para atuarem como orientadores de projetos de iniciação científica de estudantes a partir do 6º ano do fundamental, médio das escolas do Baixo Amazonas. Também temos como público alvo dessas formações estudantes de graduação ou pós-graduação que pretendem atuar como co-orientadores desses projetos. Em 2022 realizaremos 3 módulos de oficinas com previsão de encontros em **março, junho e setembro**. Por enquanto estamos levantando as demandas dos municípios. Fiquem atentos às nossas divulgações!

Premiações - V FECITBA

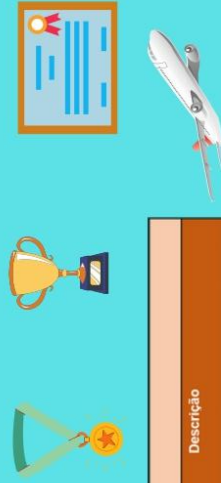

Credenciais para feiras nacionais



Atividade: A construção de um projeto solar digital, utilizando a plataforma 3d como proposta de iniciação científica
 Autoras: Yasmin Picanco Leite, Karlyana de Oliveira, Karlyana de Oliveira
 Orientador: Heitor Willer Silva Barros
 Premiador: Douglas Farley Barroso Pereira

IV FECITBA - A R...
 Autoras: Kássia Viana Da Costa
 Orientador: Marcos Paulo Silva Olivetto
 Premiador: Douglas Farley Barroso Pereira

Física não se decora, se aprende
 Autora: Kássia Viana Da Costa
 Orientador: Marcos Paulo Silva Olivetto
 Premiador: Douglas Farley Barroso Pereira

PARA CONHECER OS EVENTOS ANTERIORES ACESE:

www.cpadcdaufopa.com

Para mais informações acesse nossas redes sociais

www.facebook.com/fecitba

@fecitba_ufopa

www.youtube.com/c/FECITBA

Modalidades de trabalhos para exposição na FECITBA

PROJETOS DE INICIAÇÃO CIENTÍFICA INFANTO-JUVENIS

RELATOS DE PROFISSIONAIS DA EDUCAÇÃO

CONCURSO DE DESENHOS

Apêndice C - Cartaz das oficinas



CULTIVANDO TALENTOS POR MEIO DA INICIAÇÃO CIENTÍFICA NA AMAZÔNIA

OFICINAS DE FORMAÇÃO DE ORIENTADORES DE INICIAÇÃO CIENTÍFICA PARA A EDUCAÇÃO BÁSICA

25/05 a 07/10

2022

Público alvo: Professores do ensino fundamental (anos finais), médio e técnico integrado com médio de qualquer área de conhecimento e demais profissionais da educação que atuam nas escolas públicas dos municípios da mesorregião do Baixo Amazonas paraense que tenham interesse de desenvolver projetos de iniciação científica com os estudantes das escolas.

www.even3.com.br/oficinasfecitbaufopa2022

www.cpadcdaufopa.com/cursos-e-oficinas

**Para mais informações acesse
nossas redes sociais**

FECITBA-PA
 @FECITBA_UFOPA
 FECITBA

ORGANIZAÇÃO

APOIO